

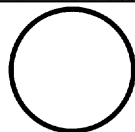

# AUTOVETTURA \* TIPO F 119 AB

Anno 1989



Omologata dal Ministero dei Trasporti Direzione Generale M.C.T.C.  
 CERTIFICATO n° OM 52837 in data 06/09/1989  
 È AUTORIZZATO IL RILASCIO DELLA DICHIARAZIONE DI CONFORMITÀ  
 (3° comma art. 53 del T.U. 15/06/1959 n. 393)

Edizione  
1992

## Foglio aggiuntivo per l'introduzione di nuove versioni

AUTOVETTURA *TIPO	Certificato di omologazione	in data
F 119 AB	OM 52837 C	16/05/1990

Differisce dal tipo F 119 AB (OM 52837 B del 06/09/1989) per:

**MASSE:**

Tara: 1430 kg + 70 kg conducente ..... 1500 kg

Massa complessiva ..... 1680 kg

\* Massa max ammessa su asse { ant. .... 720 kg

post. .... 1000 kg

Targhetta identificazione vettura: v. pag. 2

AUTOVETTURA *TIPO	Certificato di omologazione	in data
F 119 AS	OM 52837 EST 01 C	16/05/1990

Differisce dal tipo F 119 AS (OM 52837 EST 01 B del 06/09/1989) per:

**MASSE:**

Tara: 1440 kg + 70 kg conducente ..... 1510 kg

Massa complessiva ..... 1680 kg

\* Massa max ammessa su asse { ant. .... 720 kg

post. .... 1000 kg

Targhetta identificazione vettura: v. pag. 2

AUTOVETTURA *TIPO	Certificato di omologazione	in data
F 119 AB	OM 52837 D	21/03/1991

Differisce dal tipo F 119 AB (OM 52837 C del 16/05/1990) per:

**MOTORE:**

\* Modello: ..... F 119 G

AUTOVETTURA *TIPO	Certificato di omologazione	in data
F 119 AS	OM 52837 EST 01 D	21/03/1991

Differisce dal tipo F 119 AS (OM 52837 EST 01 C del 16/05/1990) per:

**MOTORE:**

\* Modello: ..... F 119 G

\* Caratteristiche essenziali la cui modifica comporta una nuova omologazione

<b>AUTOVETTURA *TIPO</b>	Certificato di omologazione	in data
<b>F 119 AB/3</b>	<b>OM 52837 EST 02 (*)</b>	<b>18/07/1991</b>

Differisce dal tipo F 119 AB (OM 52837 D del 21/03/1991) per:

**DISPOSITIVI DI ILLUMINAZIONE:** v. pag. 3

**PUNZONATURA DEL VEICOLO:** v. pag. 3

Sistemi di ritenuta occupanti e loro ancoraggi (secondo Std. U.S.A. 209 e 210)

(\*): scade il 18/07/1993

<b>AUTOVETTURA *TIPO</b>	Certificato di omologazione	in data
<b>F 119 AS/3</b>	<b>OM 52837 EST 03 (*)</b>	<b>18/07/1991</b>

Differisce dal tipo F 119 AS (OM 52837 EST 01 D del 21/03/1991) per:

**DISPOSITIVI DI ILLUMINAZIONE:** v. pag. 3

**PUNZONATURA DEL VEICOLO:** v. pag. 3

Sistemi di ritenuta occupanti e loro ancoraggi (secondo Std. U.S.A. 209 e 210)

(°): scade il 18/07/1993

### TARGHETTA IDENTIFICAZIONE VETTURA

Vale solo per i tipi F 119 AB e F 119 AS omologati rispettivamente con atto OM 52837 C e OM 52837 EST 01 C - v. pag. 1

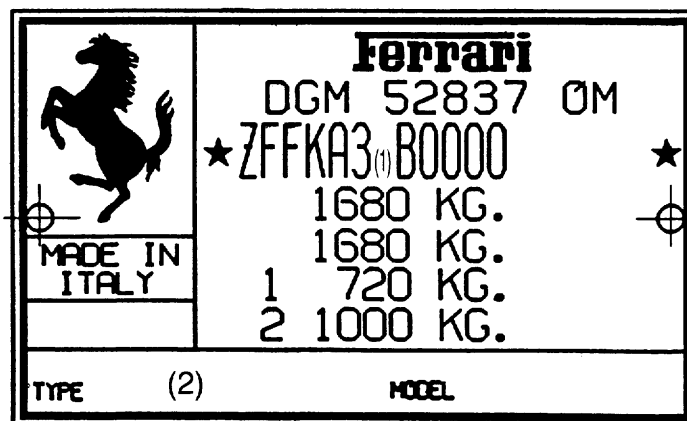

LA TARGHETTA È FISSATA NELLA PARTE DESTRA DEL VANO MOTORE

	per F 119 AB (OM 52837 C del 16/05/1990)	per F 119 AS (OM 52837 EST 01 C del 16/05/1990)
(1)	5	6
(2)	F 119 AB	F 119 AS

\* Caratteristiche essenziali la cui modifica comporta una nuova omologazione

LA PRESENTE PAGINA VALE SOLO PER I TIPI F 119 AB/3 e F 119 AS/3 OMOLOGATI RISPETTIVAMENTE  
CON ATTO OM 52837 EST 02 e OM 52837 EST 03 - V. PAG. 2

## PUNZONATURA DEL VEICOLO

**Z F F R G 3** <sup>(1)</sup> **A** <sup>(2)</sup> <sup>(3)</sup> **0 0 1 2 3 4 5**

STAMPIGLIATA SUL TELAIO NELLA PARTE DESTRA DEL VANO MOTORE

## TARGHETTA IDENTIFICAZIONE VETTURA

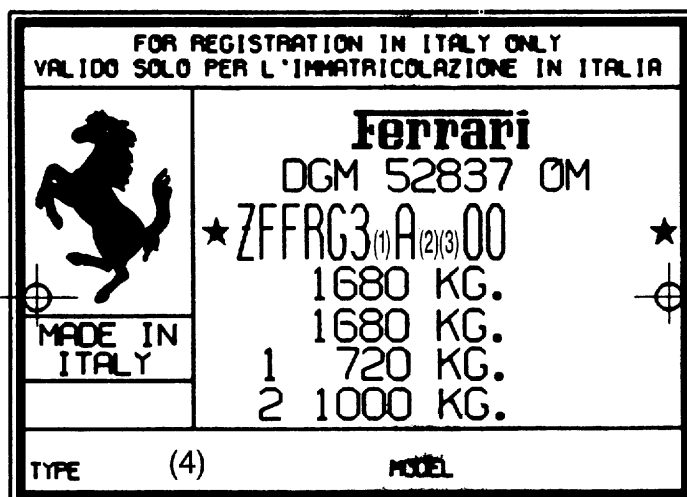

LA TARGHETTA È FISSATA NELLA PARTE DESTRA DEL VANO MOTORE

	per il tipo F 119 AB/3 (OM 52837 EST 02 del 18/07/1991)	per il tipo F 119 AS/3 (OM 52837 EST 03 del 18/07/1991)
(1)	5	6
(2)	0 ÷ 9 oppure X	
(3)	per il 1990 = L, per il 1991 = M, per il 1992 = N, per il 1993 = P, per il 1994 = R	
(4)	F 119 AB/3	F 119 AS/3

## DISPOSITIVI DI ILLUMINAZIONE E SEGNALAMENTO

I tipi F 119 AB/3 e F 119 AS/3 differiscono rispettivamente dal tipo F 119 AB (OM 52837 D) e dal tipo F 119 AS (OM 52837 EST 01 D) esclusivamente per essere dotati pure dei seguenti dispositivi:

- Catadiottri laterali illuminati con luci di posizione (side-marker) disattivati per la circolazione in Italia
  - Luce supplementare di arresto centrale, disattivata per la circolazione in Italia
- Inoltre i veicoli sono sprovvisti di indicatori di direzione ripetitori laterali

**FAC-SIMILE DELLA DICHIARAZIONE DI CONFORMITÀ**  
(grandezza al vero)

Per gli atti della M.C.T.C.

**Ferrari** S.p.A.

Capitale Sociale un Miliardo - Codice Fiscale e Partita IVA n. 00159560366

**DICHIARAZIONE DI CONFORMITÀ**

Per veicoli del tipo omologato

Si dichiara - ai sensi dell'articolo 53 del Testo Unico delle norme sulla disciplina della circolazione stradale, approvato con D.P.R. del 15 Giugno 1959, n. 393 - che il veicolo sotto indicato è conforme, in tutte le sue parti, al tipo omologato dal Ministero dei Trasporti - Direzione Generale della M.C.T.C., con certificato (1)

Fabbrica: **FERRARI S.p.A.**

Sede: **Modena**

Veicolo: **Autovettura**

Tipo e serie: (2)

Potenza fiscale: **28 CV**

Carrozzeria: (3)

Telaio n.: (4)

Dichiarazione n.:

del

**Ferrari** S.p.A.  
Un Procuratore

(\*)

Per le note (1), (2), (3) e (4) vedi pag. seguente

(\*): La firma è quella depositata presso il Ministero dei Trasporti - Direzione Generale M.C.T.C.

segue da pag. 4

(1)	(2)	(3)	(4)
OM 52837 C del 16/05/1990	F 119 AB	CHIUSA (2 PORTE)	ZFFKA35(1)0000----- (1): B per vetture con guida a sinistra; C per vetture con guida a destra
OM 52837 D del 21/03/1991			
OM 52837 EST 01 C del 16/05/1990	F 119 AS	APERTA (2 PORTE)	ZFFKA36(1)0000----- (1): B per vetture con guida a sinistra; C per vetture con guida a destra
OM 52837 EST 01 D del 21/03/1991			
OM 52837 EST 02 del 18/07/1991 (scade il 18/07/1993)	F 119 AB/3	CHIUSA (2 PORTE)	ZFFRG35A(1)(2)0000----- (1): 0 ÷ 9 oppure X (2): per il 1990 L, per il 1991 M, per il 1992 N, per il 1993 P
OM 52837 EST 03 del 18/07/1991 (scade il 18/07/1993)	F 119 AS/3	APERTA (2 PORTE)	ZFFRG36A(1)(2)0000----- (1): 0 ÷ 9 oppure X (2): per il 1990 L, per il 1991 M, per il 1992 N, per il 1993 P

