

| | | |
|---|---|---------------|
|  | AUTOVETTURA * TIPO F 106 AB (308 GTB) | Anno 1975 |
|  | Omologata dal Ministero dei Trasporti Direzione Generale M.C.T.C. Certificato n. 15346 OM in data 20-12-1975 È autorizzato il rilascio della dichiarazione di conformità (3° comma art. 53 del T.U. 15-6-1959 n. 393) | Edizione 1982 |

Foglio aggiuntivo per l'introduzione di nuove versioni

| |
|--|
| AUTOVETTURA * TIPO F106 AB/Q (FERRARI 308 GTB QUATTROVALVOLE) Estensione di omologazione n. 20849 OM del 22-12-81 Differisce dal tipo *FERRARI F106 AB (308 GTB) per: |
|--|

Punzonatura veicolo: vedi pag. 5

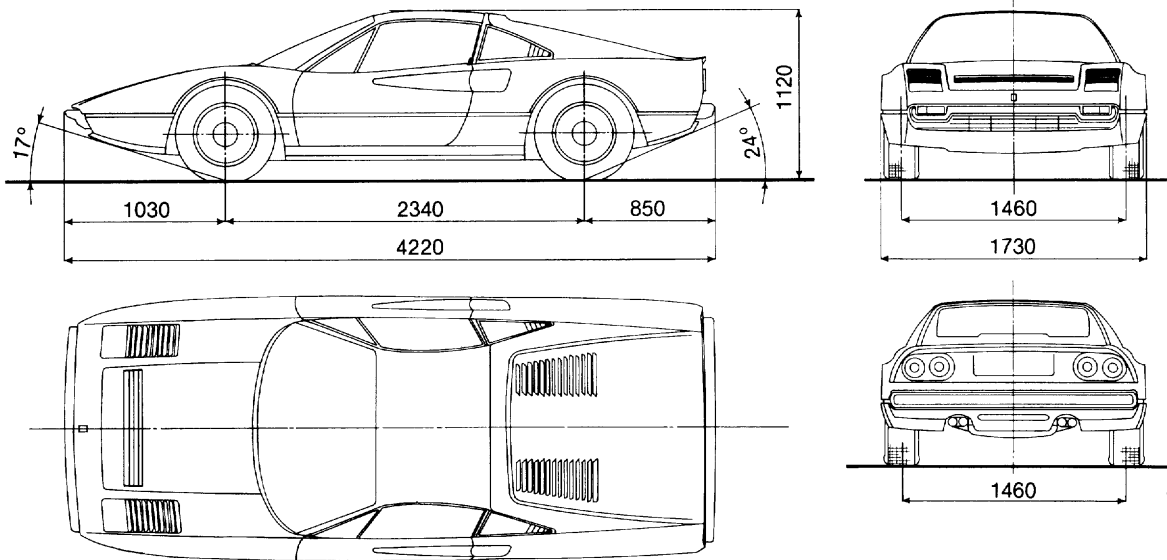

CARROZZERIA: chiusa

PESI:
 Tara: Kg. 1390 + conduc. Kg. 70.....Kg. 1445

* Peso complessivo (2 persone + 20 Kg. di bagaglio).....Kg. 1535

* peso max. ammesso su asse { anteriore.....Kg. 700
 { posteriore.....Kg. 910

PNEUMATICI **CERCHI**
 ant. 220/55 VR 390.....165 x 390
 post. 220/55 VR 390.....165 x 390
 oppure
 ant. 205/70 VR 14.....6 1/2 x 14" o 7 1/2 x 14"
 post. 205/70 VR 14.....6 1/2 x 14" o 7 1/2 x 14"
 oppure
 ant. 205/55 VR 16.....7 x 16"
 post. 225/50 VR 16.....8 x 16"

MOTORE:
 * Modello F105 A

Rapporto di compressione 9:1
 * Potenza max. effettiva { CV 235 (173 KW)
 a giri / 1' 7050
 Coppia max. { Kgm. 26,4 (258 NM)
 a giri / 1' 5600

* Vel. max. effettiva.....Km/h 245
 1 Km. { Partenza da fermo.....Sec. 27
 Lanciata.....Sec. 14,65

PRESTAZIONI

| Merce | Rapporti Cambio | * Velocità calcolata a n. giri max. potenza. Rapporto: Pignone e Corona 1:3,823 (17/65) | |
|-------|-----------------|---|--|
| 1 | 1:3,419 | 64,01 | |
| 2 | 1:2,353 | 93,01 | |
| 3 | 1:1,693 | 129,25 | |
| 4 | 1:1,244 | 175,86 | |
| 5 | 1:0,919 | 237,99 | |
| RM | 1:3,248 | 67,38 | |

circonf. di rotolamento pneumatico mm 1960

Consumo (CUNA NC 103-04)

— percorso urbano.....litri/100 km. 20,8
 — Velocità costante a 90 km/h.....litri/100 km. 9,0
 — velocità costante a 120 Km/h.....litri/100 km. 10,9
 Quoziente potenza-tara.....Cv/ton 149

Autovettura non guidabile dai titolari di patente F o B limitata.

* Caratteristiche essenziali la cui modifica comporta una nuova omologazione.

DISPOSITIVI DI FRENATURA

Omologazione internazionale secondo le direttive CEE 71/320 - 75/524 - 79/489

— **FRENO DI SERVIZIO E DI SOCCORSO:** A disco - idraulico con comando a pedale agente sulle quattro ruote - doppia pompa doppio circuito con un servofreno a depressione (tipo BENDITALIA)

— **FRENO DI STAZIONAMENTO:** Meccanico con comando leva a mano e arpionismo di arresto - operante sulle ruote posteriori a mezzo di due leve che agiscono sui cilindretti dei caliper di servizio.

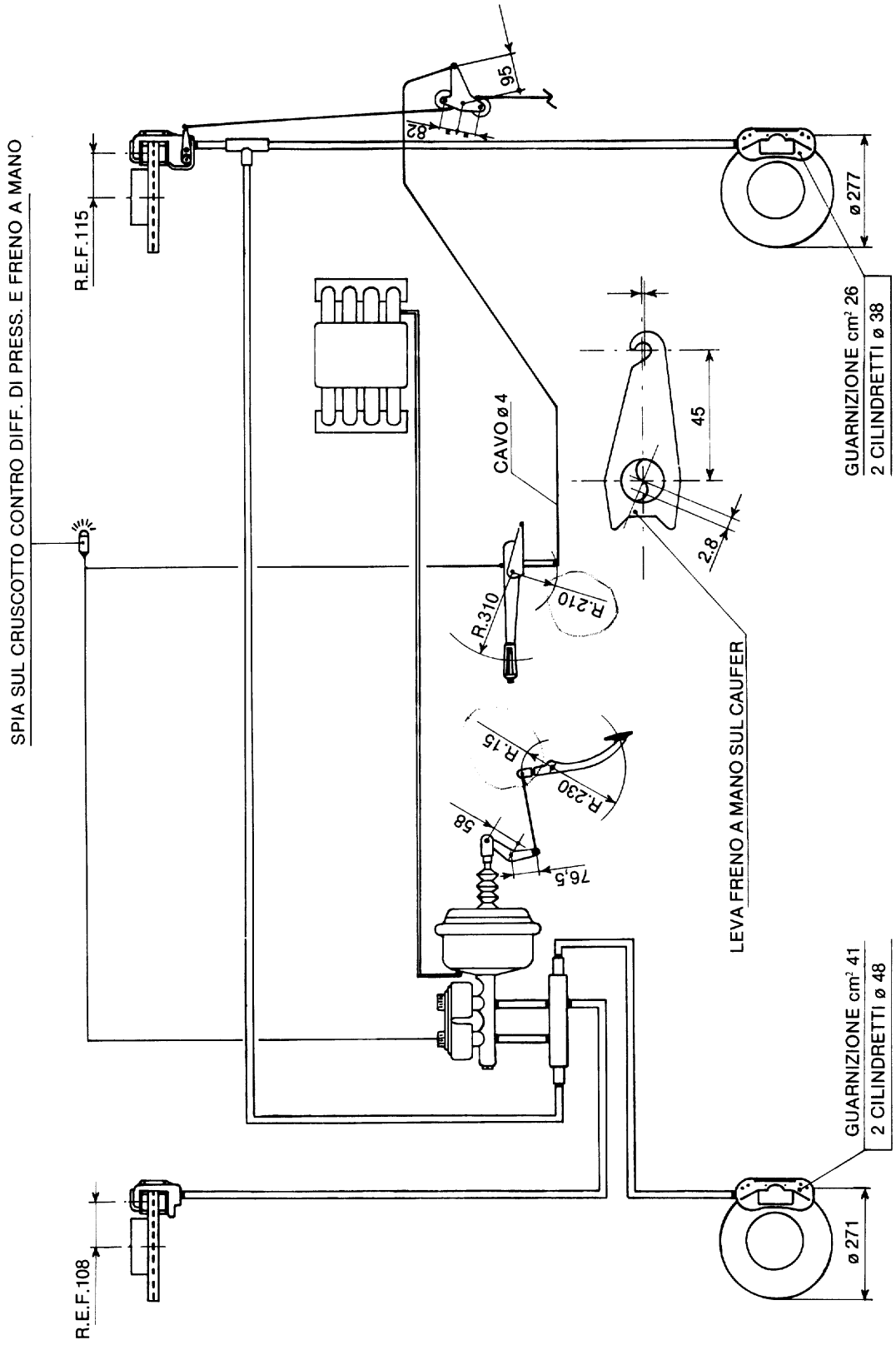

DISPOSITIVI SILENZIATORI

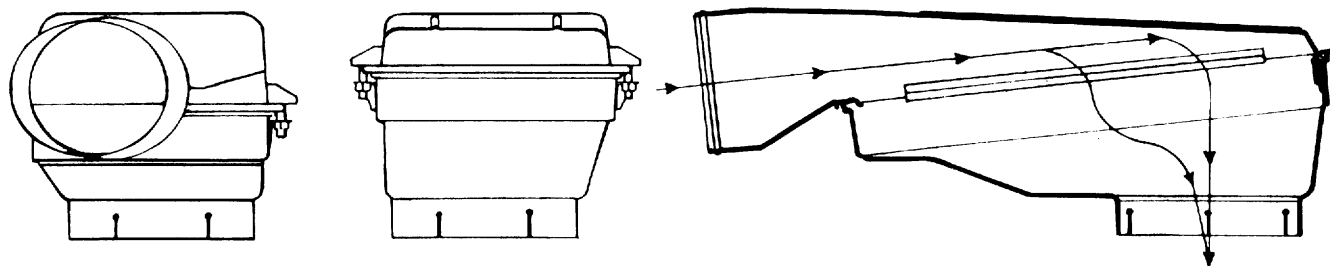

SILENZIATORE D'ASPIRAZIONE FERRARI 118313

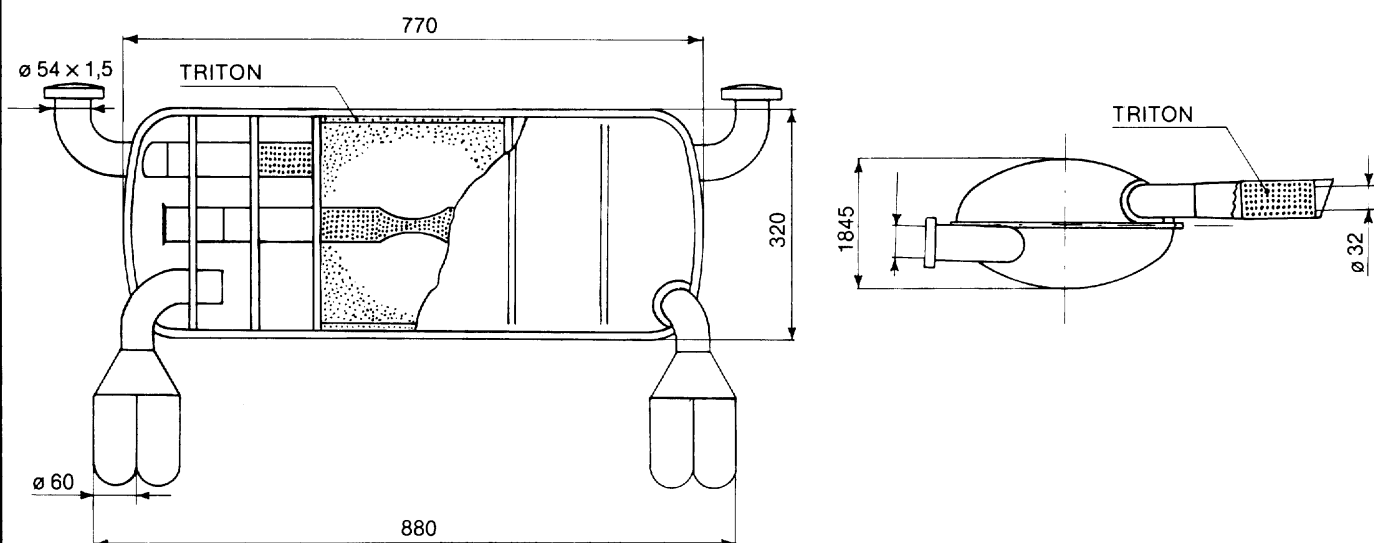

SILENZIATORE DI SCARICO FERRARI 118353

COMPLESSIVO SCHEMATICO DEL DISPOSITIVO SILENZIATORE DI SCARICO

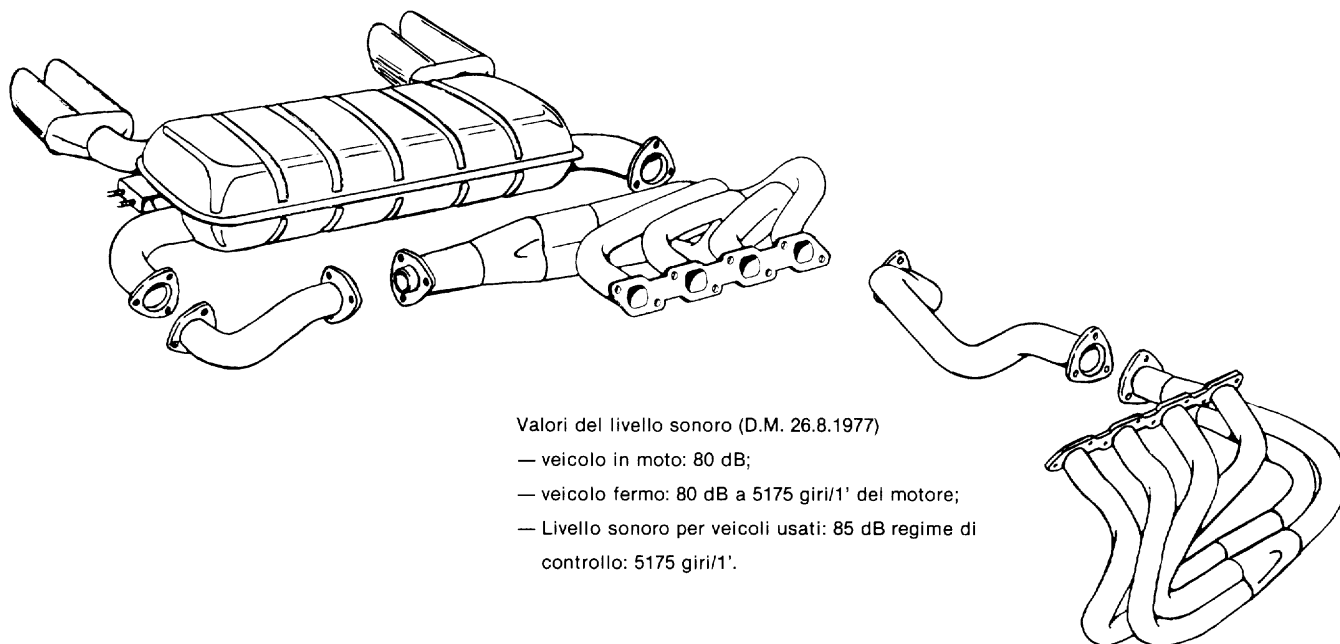

Valori del livello sonoro (D.M. 26.8.1977)

- veicolo in moto: 80 dB;
- veicolo fermo: 80 dB a 5175 giri/1' del motore;
- Livello sonoro per veicoli usati: 85 dB regime di controllo: 5175 giri/1'.

FAC-SIMILE DELLA DICHIARAZIONE DI CONFORMITA'
(grandezza al vero)

Per gli atti della M.C.T.C.

Ferrari

SOCIETA PER AZIONI ESERCIZIO FABBRICHE AUTOMOBILI E CORSE

Capitale Sociale un Miliardo - Codice Fiscale n. 0015956.036.6

DICHIARAZIONE DI CONFORMITA'

Per veicoli del tipo omologato

Si dichiara - ai sensi dell'articolo 53 del Testo Unico delle norme sulla disciplina della circolazione stradale, approvato con D.P.R. del 15 Giugno 1959, n. 393 - che il veicolo sotto indicato è conforme, in tutte le sue parti, al tipo omologato dal Ministero dei Trasporti - Direzione Generale della M.C.T.C., con certificato no. OM 15346 Est. 20849 del 22. 12. 1981

Fabbrica: FERRARI S.p.A. Esercizio Fabbriche Automobili e Corse

Sede: Modena

Veicolo: Autovettura

Tipo e serie: F 106 AB/Q

Potenza fiscale: 26 CV

Carrozzeria: Chiusa (2 Porte)

Rapporto potenza/tara: 161

CV/l - SUPERA LIMITI ART. 80 T.U.

Telaio n.: ZFFLA12B0000000000 (1)

Dichiarazione n.:

del

Ferrari

Un Precursore

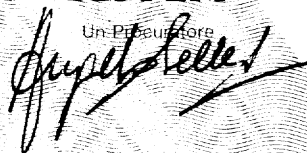

Pubblicato in Anon. Modena

(1) ZFFLA12 C000000000 per le vetture con guida a destra.

La firma è quella depositata presso il Ministero dei Trasporti - Direzione Generale M.C.T.C.

N.B. - Il rilascio della prima dichiarazione di conformità è avvenuto in data 3-9-1982 con il veicolo avente il numero di telaio ZFFLA12B000043197

OMOLOGAZIONI PARZIALI CEE

L'autovettura risponde alle prescrizioni tecniche comunitarie appresso elencate:

| Decreto Ministeriale | Direttive CEE | Argomento |
|----------------------|---------------|---|
| 30-9-1978 | 78/507 | Targhette ed iscrizioni. |
| 5-8-1974 | 70/221 | Serbatoio carburante. |
| 5-8-1974 | 72/245 | Soppressione dei disturbi radioelettrici. |
| 26-8-1977 | 77/212 | Livello sonoro e dispositivo di scappamento. |
| 20-12-1978 | 78/665 | Inquinamento atmosferico. |
| 30-11-1975 | 75/443 | Retromarcia e tachimetro. |
| 5-8-1974 | 70/311 | Sterzo, sforzo su volante. |
| 30-12-1974 | 74/297 | Comportamento dal dispositivo di guida in caso d'urto. |
| 31-12-1979 | 79/489 | Frenatura. |
| 5-8-1974 | 70/387 | Porte, serrature e cerniere. |
| 21-5-1974 | 71/127 | Specchi retrovisori. |
| 7-8-1974 | 70/222 | Alloggiamento targa. |
| 14-6-1974 | 70/388 | Segnalatori acustici. |
| 5-8-1974 | 74/81 | Dispositivo di protezione contro l'uso non autorizzato. |
| 6-2-1975 | 74/408 | Resistenza dei sedili e del loro ancoraggio |
| 26-2-1976 | 76/115 | Ancoraggi delle cinture di sicurezza. |
| 24-1-1977 | 76/756 | Installazione dispositivi di illuminazione per quanto riguarda i seguenti punti: - Segnalazioni lampeggianti di emergenza. - Accensione luci retromarcia sottochiave (N. 2 simmetriche) - Fendinebbia posteriori (N. 2 simmetrici) |

SPECCHI RETROVISORI ESTERNI

| MARCA | OMOLOGAZIONE | |
|----------|-----------------|-----------------|
| | DESTRO | SINISTRO |
| HOHE | III C1 17028 | III C1 17028 |
| VITALONI | — | III C3 30014 |
| VITALONI | III C3*01 38661 | III C3*01 38660 |

PUNZONATURA DEL VEICOLO (1)

☆ ZFFLA12B000000000 ☆

STAMPIGLIATA SUL TELAIO NELLA PARTE DESTRA DEL VANO MOTORE (1) ZFFLA12 C000000000 PER VETTURE CON GUIDA A DESTRA

TARGHETTA IDENTIFICAZIONE VETTURA

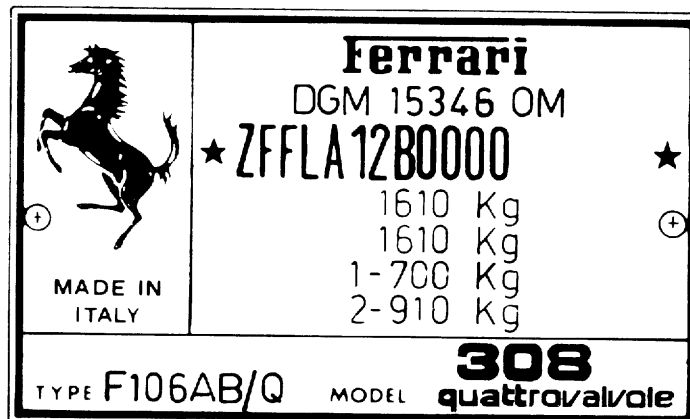

la targhetta è fissata nella parte destra del vano motore