

| | | |
|--|--|--------------------------|
|  <p>MODENA</p> | <p>AUTOVETTURA</p> <p>* TIPO F102 BB ()</p> | <p>Anno 1976</p> |
|  | <p>Omologata dal Ministero dei Trasporti Direzione Generali M.C.T.C. CERTIFICATO N. 162460M in data 4-12-76</p> <p>E' AUTORIZZATO IL RILASCIO DELLA DICHIARAZIONE DI CONFORMITA' (3° comma art. 53 del T.U. 15.6.1959 N. 393)</p> | <p>Edizione 1981</p> |

Foglio aggiuntivo per l'introduzione di nuove versioni

AUTOVETTURA

TIPO * FERRARI F102BB ()

Estensione di omologazione n. 20588 OM del 28-5-1981

Differisce dal tipo * FERRARI F102BB (512 BB) per:

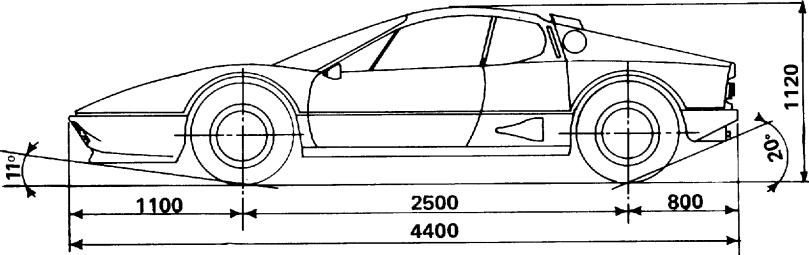
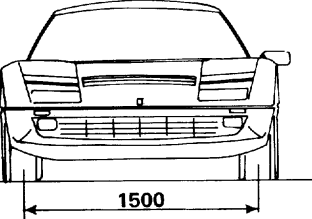
Punzonatura veicolo: vedi pag. 3

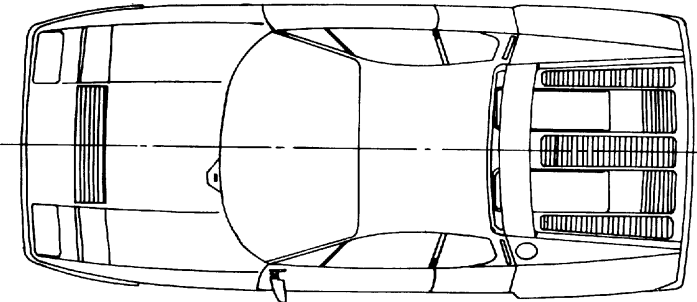
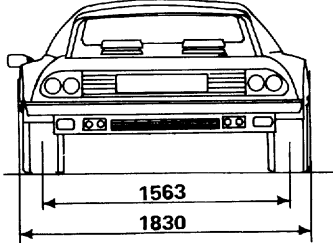
PESI:

| | |
|---|----------|
| Tara Kg. 1580 + conduc. Kg. 70 | Kg. 1650 |
| * Peso complessivo (2 persone + 20 Kg. di bagagliaio) | Kg. 1740 |
| * peso max. am- anteriore | Kg. 800 |
| nesso su asse posteriore | Kg. 1030 |
| peso max. ammesso | Kg. 1800 |

PENUMATICI

| | |
|---------------------|----------|
| ant. 240/55 VR 415 | 180TR415 |
| post. 240/55 VR 415 | 210TR415 |
| CIRCONF. DI ROTOL. | mm. 2070 |

MOTORE:

| | |
|------------------------------|--------------------------|
| * Alimentazione ad iniezione | |
| * Modello | F 110 A |
| * Potenza max. effettiva | CV 330 a giri/1' 5700 |
| Coppia max. | Kgm. 45 |
| Potenza fiscale | a giri/1' 4200 CV 36 |

PRESTAZIONI

| | |
|---------------------------|------------|
| * Vel. max. effettiva | 268,8 Km/h |
| 1 Km. Partenza da fermo | 26,2 Sec. |
| Lanciato | 13,4 Sec. |

CAMBIO VELOCITA': 5 marce in avanti e R.M.

| Marce | Rapporti Cambio | Rapp. Rinvio al cambio (27/30) | Rapp. Finale Pignone corona (14/45) | Vel. Calc. a n. giri max. |
|----------------|-----------------|--------------------------------|-------------------------------------|---------------------------|
| 1 ^a | 1:2,923 | 1:1,111 | 1:3,214 | 67,82 |
| 2 ^a | 1:1,875 | 1:1,111 | 1:3,214 | 105,72 |
| 3 ^a | 1:1,428 | 1:1,111 | 1:3,214 | 138,76 |
| 4 ^a | 1:1,080 | 1:1,111 | 1:3,214 | 183,54 |
| 5 ^a | 1:0,821 | 1:1,111 | 1:3,214 | 241,32 |
| R.M. | 1:2,357 | 1:1,111 | 1:3,214 | 84,09 |

Consumo (CUNA NC 103-04)

| | |
|--|---------------------|
| - percorso urbano | litri/100 km. 23,96 |
| - Velocità costante a 90 km/h | litri/100 Km. 11,29 |
| - Velocità costante a 120 km/h. | litri/100 Km. 14,54 |
| Quoziente potenza-tara | Cv/ton. 209 |
| Autovettura non guidabile dai titolari di patente F o B limitata | |

* Caratteristiche essenziali la cui modifica comporta una nuova omologazione.

FAC-SIMILE DELLA DICHIARAZIONE DI CONFORMITA'



Ferrari

SOCIETA' PER AZIONI ESERCIZIO FABBRICHE AUTOMOBILI E CORSE
 Capitale Sociale un Miliardo - Codice Fiscale n. 0015956.036.6

DICHIARAZIONE DI CONFORMITA'

Si dichiara - ai sensi dell'articolo 53 del Testo Unico delle norme sulla disciplina della circolazione stradale, approvato con D.P.R. 15 Giugno 1959, n. 393 - che il veicolo sotto indicato è conforme, in tutte le sue parti, al tipo omologato dal Ministero dei Trasporti - Direzione Generale della M.C.T.C. - con certificato n. OM 16246 Est. 20588 del 28.5.1981. Si dichiara altresì che il veicolo supera i limiti dell'Art. 80 T.U.

Fabbrica: FERRARI S.p.A. Esercizio Fabbriche Automobili e Corse

Sede Modena

Veicolo Autovettura

Tipo e serie F 102 BB (FERRARI BB512i)

Carrozzeria CHIUSA

Telaio n. ★ ZFFJA09B000000000 ★

Modena, li

Dichiarazione n.

Ferrari

*

* La firma è quella depositata presso il Ministero dei Trasporti - Direzione Generale M.C.T.C.

N.B. - Il rilascio della prima dichiarazione di conformità è avvenuta in data 18.11.1981 con il veicolo avente il numero di telaio ★ ZFFJA09B000038955 ★

OMOLOGAZIONI PARZIALI

L'autovettura risponde alle prescrizioni tecniche comunitarie appresso elencate.

| Decreto Ministeriale | Direttive CEE | Argomento |
|----------------------|---------------|---|
| 30-9-1978 | 78/507 | Targhette ed iscrizioni |
| 20-12-1978 | 78/665 | Inquinamento atmosferico |
| 30-12-1974 | 74/297 | Comportamento dei dispositivi di guida in caso d'urto |
| 21-5-1974 | 79/795 | Specchi retrovisori: Approvazione I e3 30024 - III e3 36754 Opzionale destro: III e3 36753 |
| 6-2-1975 | 74/408 | Resistenza dei sedili e del loro ancoraggio |

SILENZIATORE DI ASPIRAZIONE

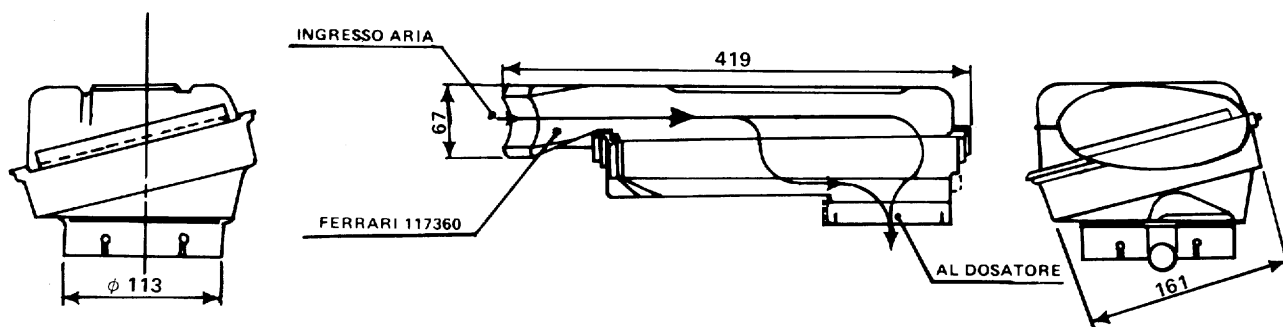

Valori del livello sonoro (D.M. 26.8.1977)

- veicolo in moto: 79 dB;
- veicolo fermo: 82 dB a 4275 giri/1' del motore;
- Livello sonoro per veicoli usati: 85 dB regime di controllo: 4275 giri/1'.

PUNZONATURA DEL VEICOLO

★ **ZFFJA09B000000000** ★

STAMPIGLIATA SUL TELAIO NELLA PARTE DESTRA DEL VANO MOTORE

TARGHETTA IDENTIFICAZIONE VETTURA

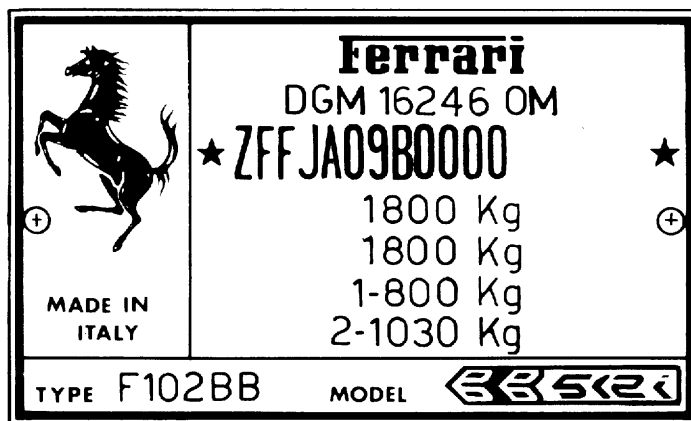

LA TARGHETTA E' FISSATA NELLA PARTE DESTRA DEL VANO MOTORE