

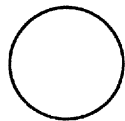

AUTOVETTURA

* TIPO F 106 AS

Anno 1977



Omologata dal Ministero dei Trasporti Direzione Generale M.C.T.C.
CERTIFICATO N. OM 17525 in data 6-12-1977
È AUTORIZZATO IL RILASCIO DELLA DICHIARAZIONE DI CONFORMITÀ
(3° comma art. 53 del T.U. 15-6-1959 N. 393)

Edizione
1988

Foglio aggiuntivo per l'introduzione di nuova versione

Autovettura
* Tipo F 106 AS/TP
Estensione di omologazione N. 22123 del 26-5-88
Differisce dal tipo F 106 AS/TR per:

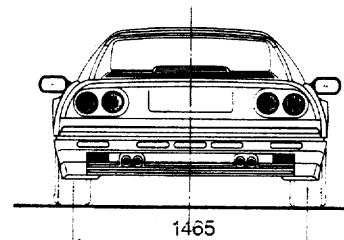
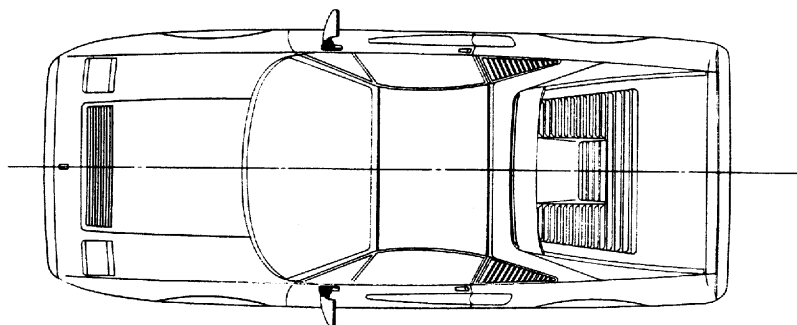
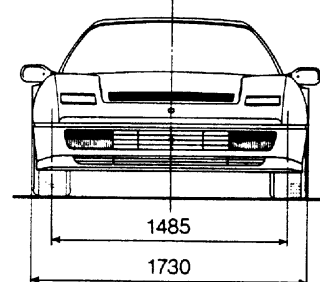
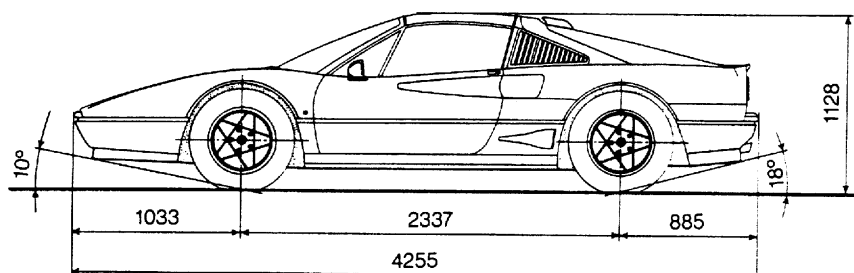

DIMENSIONI: *Passo (a veicolo carico) 2,337 m;

PUNZONATURA DEL VEICOLO

☆ ZFFZA28B000000000 ☆

STAMPIGLIATA SUL TELAIO NELLA PARTE DESTRA DEL VANO MOTORE

TARGHETTA IDENTIFICAZIONE VETTURA

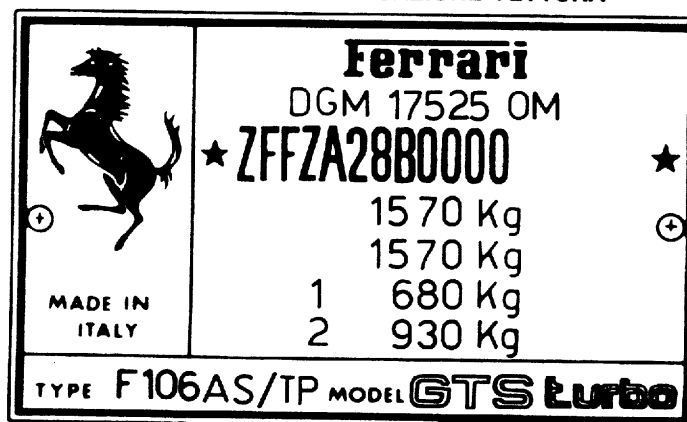

LA TARGHETTA È FISSATA NELLA PARTE DESTRA DEL VANO MOTORE

* Caratteristiche essenziali la cui modifica comporta una nuova omologazione

FAC-SIMILE DELLA DICHIARAZIONE DI CONFORMITÀ
(grandezza al vero)

Per gli atti della M.C.T.C.

Ferrari

SOCIETÀ PER AZIONI ESERCIZIO FABBRICHE AUTOMOBILI E CORSE

Capitale Sociale un Miliardo - Codice Fiscale e Partita IVA n. 00162060367

DICHIARAZIONE DI CONFORMITÀ

Per veicoli del tipo omologato

Si dichiara - ai sensi dell'articolo 53 del Testo Unico delle norme sulla disciplina della circolazione stradale, approvato con D.P.R. del 15 Giugno 1959, n. 393 - che il veicolo sotto indicato è conforme, in tutte le sue parti, al tipo omologato dal Ministero dei Trasporti - Direzione Generale della M.C.T.C., con certificato n. OM 17525 EST 22123 del 26/5/1988

Fabbrica: FERRARI S.p.A. Esercizio Fabbriche Automobili e Corse

Sede: Modena

Veicolo: Autovetture

Tipo e serie: F 106 AS/TP Potenza fiscale: 20 CV

Carrozzeria: aperta (2 porte)

Telaio n.: ZFFZA28B000000000

Dichiarazione n.:

del



Un Proprietario

(1)

(1): La firma è quella depositata presso il Ministero dei Trasporti - Direzione Generale M.C.T.C.

N.B. - Il rilascio della prima dichiarazione di conformità è avvenuto in data 12-7-88 con il veicolo avente il numero di telaio ZFFZA28B000078083